OVSICORI–UNA
INSTITUTO DE INVESTIGACIÓN OBSERVATORIO VULCANOLÓGICO Y SISMOLÓGICO DE COSTA RICA

UNA
UNIVERSIDAD NACIONAL
COSTA RICA

Heredia. 7 de agosto 2013.
Boletín Informativo

En los primeros 7 días del mes de agosto 2013, se reportan 8 sismos sentidos en Costa Rica, 7 de ellos concentrados en las cercanías de la Legua de Alfaro Ruíz y el día de hoy 7 de agosto a las 02:21 uno localizado en la Zona de Los Santos.
Los sismos cercanos a Alfaro Ruiz se presentaron la noche del 3 y madrugada del 4 de agosto, con magnitudes entre los 2 a los 3.5 grados. Aunque han causado preocupación en los vecinos, esta es una falla activa, que en setiembre del año 2012, generó dos sismos de 2 y 2.8 grados y que es posible que pueda seguir produciento sismos de magnitudes similares.

Sismos reportados en 2013 - 08 / Total de sismos = 8								
Fecha	**Hora Local**	**Magnitud**	**Profundidad en km**	**Localizacion**	**Origen**	**Reportado**	**Latitud**	**Longitud**
2013-08-07	02:21:00	2.8	2	10 Km Norte de Santa Maria de Dota.	Fallamiento Local.	Desamparados	9.735	-83.975
2013-08-04	01:53:00	3.5	12	1 Km Nor Oeste de Jilguero de Alfaro Ruiz	Fallamiento Local.	Zarcero, Ciudad Quesada y Lajas	10.252	-84.365
2013-08-04	02:53:00	2	2	Cercanias de la Legua de Alfaro Ruiz	Fallamiento Local.	Ciudad Quesada, La Legua	10.252	-84.383
2013-08-03	23:10:00	2.5	2	Cercanias de la Legua de Alfaro Ruiz	Fallamiento Local.	Ciudad Quesada, La Legua	10.234	-84.38
2013-08-03	23:11:00	2.7	10	Cercanias de la Legua de Alfaro Ruiz	Fallamiento Local.	Ciudad Quesada, La Legua	10.215	-84.349
2013-08-03	23:19:00	2.4	7	Cercanias de la Legua de Alfaro Ruiz	Fallamiento Local.	Ciudad Quesada, La Legua	10.262	-84.367
2013-08-03	23:43:00	2.5	7	Cercanias de la Legua de Alfaro Ruiz	Fallamiento Local.	Ciudad Quesada, La Legua	10.252	-84.369
2013-08-03	23:24:00	2.5	10	Cercanias de la Legua de Alfaro Ruiz	Fallamiento Local.	Ciudad Quesada, La Legua	10.255	-84.349

OVSICORI-UNA

Tabla 1. Sismos sentidos en los primeros 7 días del mes de agosto.

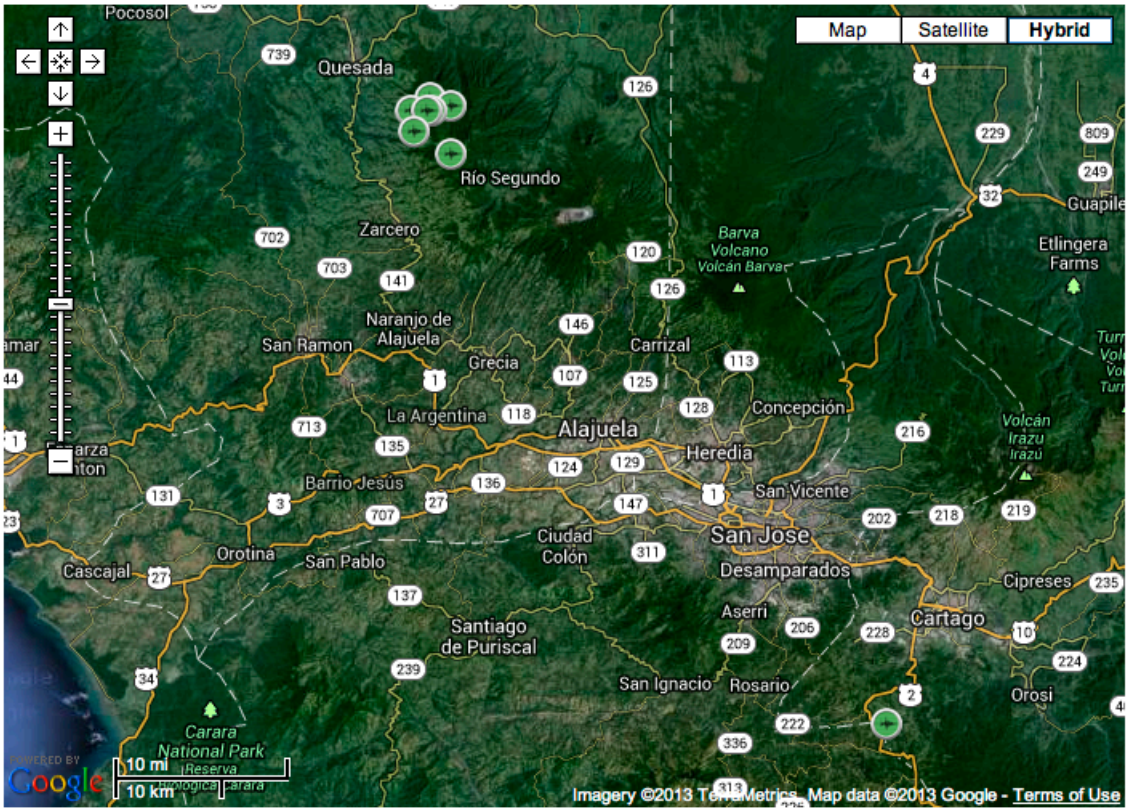

Magnitud <= 3.5 | Magnitud <= 4.5 | Magnitud > 4.5

Regresar

OVSICORI-UNA

Mapa 1. Localización de los sismos sentidos los primeros 7 días del mes de agosto.

Floribeth Vega Solano.
OVSICORI-UNA.